



Orapix Turkey

ADVANCING LINGUAL ORTHODONTICS







Orapix, the power of an advanced
technology to offer the best treatment.

Orapix, the completely individualized lingual system.

Orapix, le pouvoir d'une technologie
avancée pour offrir le meilleur traitement.

Orapix, le système lingual entièrement individualisé.

The highest technology

Orapix uses its own scanner to create a virtual image in 3D of the teeth of your patients.

By using the **Orapix** software, the virtual set-up is built according to your therapeutic choices so as to obtain the best possible occlusion.

The virtual brackets are positioned on the set-up and the software designs the form of the arch-wires.

By using Jigs made by CAD / CAM technology, as transfer system, brackets are positioned on the teeth of your patients in the same position as on the set-up.

Thanks to this high technology, brackets have the optimal position to obtain the best alignment in the shortest time.

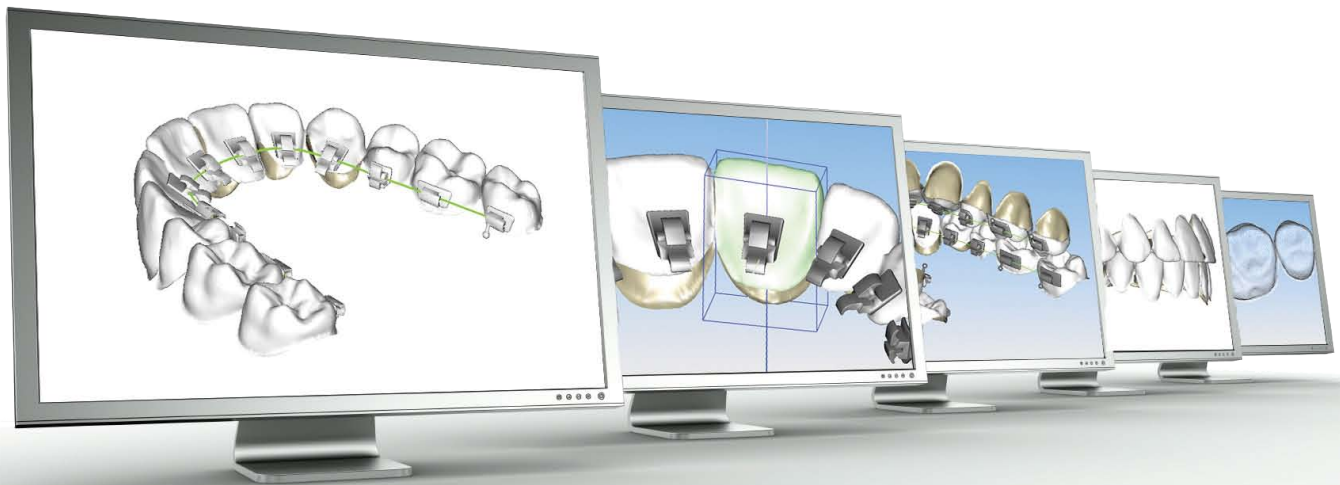

La plus haute technologie

Orapix utilise son propre scanner pour créer une image virtuelle en 3D très précise des dents de vos patients.

En utilisant le software **Orapix**, le set-up virtuel est construit selon vos choix thérapeutiques de manière à obtenir la meilleure occlusion possible.

Les attaches virtuelles sont positionnées sur le set-up et le logiciel dessine la forme de l'arc.

En utilisant des Jigs de transfert extrêmement précis, réalisés par la technologie CAD/CAM, les attaches sont positionnées sur les dents de vos patients dans la position identique à celle définie sur le set-up.

Grâce à cette haute technologie, les attaches ont la position optimale pour obtenir le meilleur alignement dans le temps le plus court.

A customized appliance

The location of brackets pursues two objectives:

- *To place brackets as close as possible to the enamel*
- *To allow the use of straight wires*

The position of brackets is not standardized, it depends on the morphology of every tooth. The form of archwires is relevant to the position of brackets.

All straight wires selected, supplied with every case, are totally individualized, which makes them more efficient: the movements of teeth are more precise.

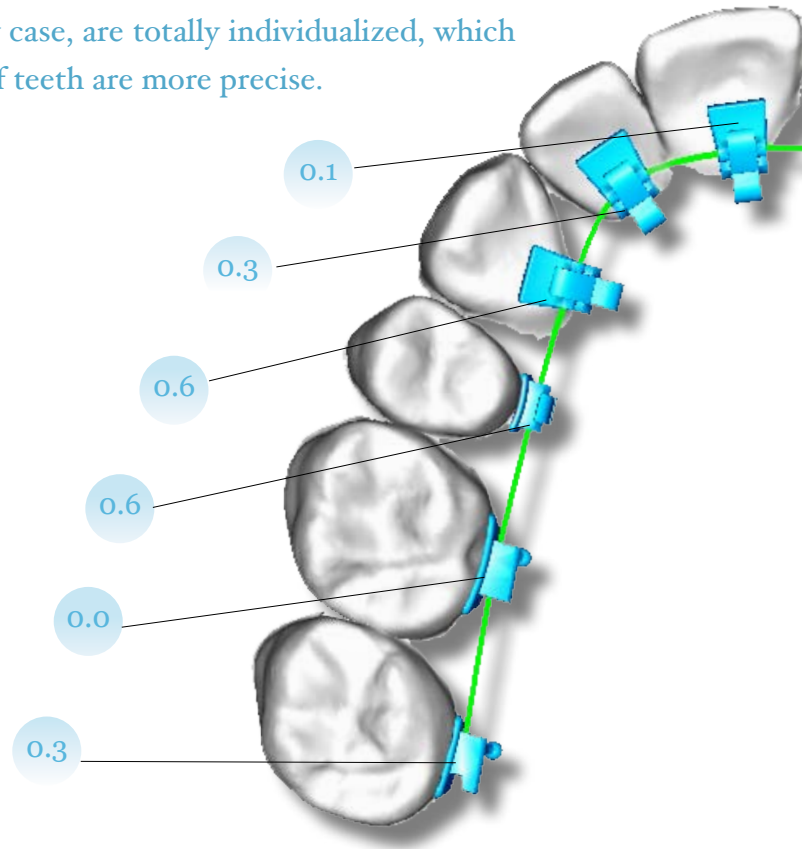

Un appareil « sur mesure »

Le positionnement des attaches poursuit deux objectifs :

- *Placer les attaches le plus près possible de l'émail*
- *Permettre l'utilisation d'arcs droits*

La position des attaches n'est pas standardisée, elle dépend de la morphologie de chaque dent. La forme des arcs est liée à la position des attaches.

Tous les arcs droits sélectionnés, fournis avec chaque cas, sont totalement individualisés, ce qui leur confère une plus grande efficacité : les mouvements des dents sont plus précis.

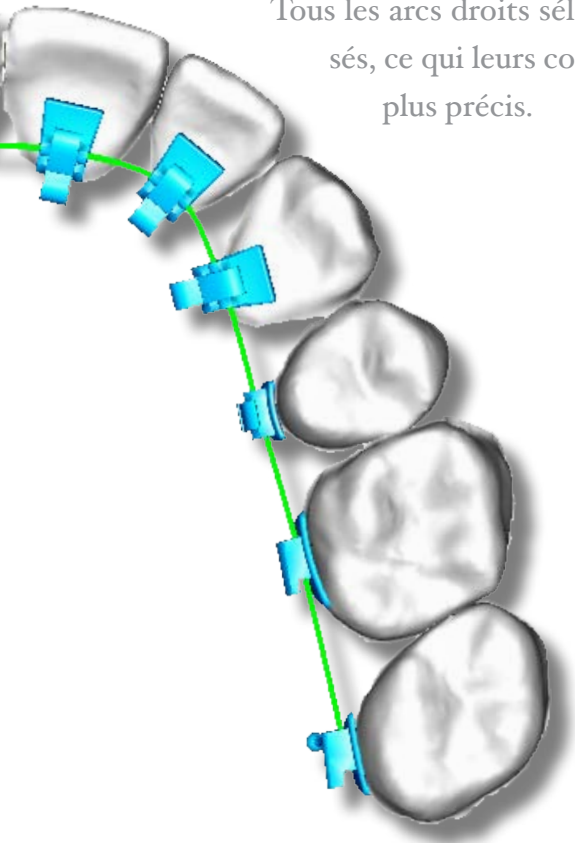

“ Valeur moyenne de la distance des attaches à l' émail ”

“ Average value of the distance of bracket to enamel ”

Predictable results

The **Orapix** system has been tried and tested by international specialists of the lingual orthodontics.

The ideal location of brackets and the individualized archwires decrease the adjustments of middle and end of treatment, increase the quality and the efficiency of your practice.



Des résultats prévisibles

Le système **Orapix** a été testé par des spécialistes internationaux de l'orthodontie linguale. Le positionnement idéal des attaches et les arcs individualisés diminuent les ajustements de milieu et de fin de traitement, augmentent la qualité et l'efficacité de votre pratique.

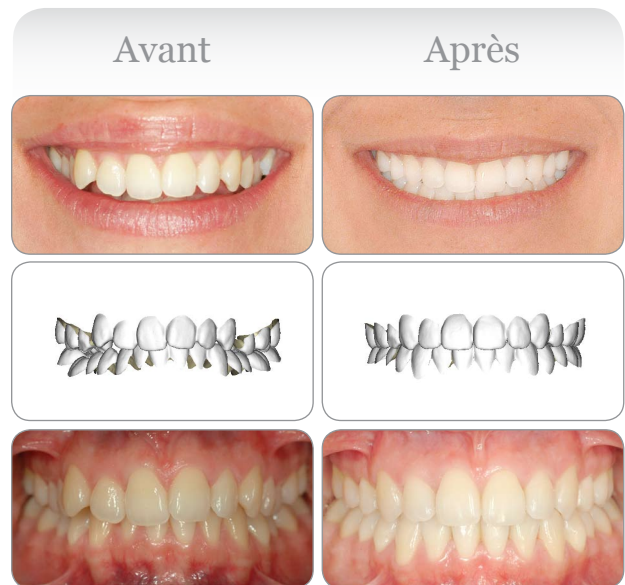
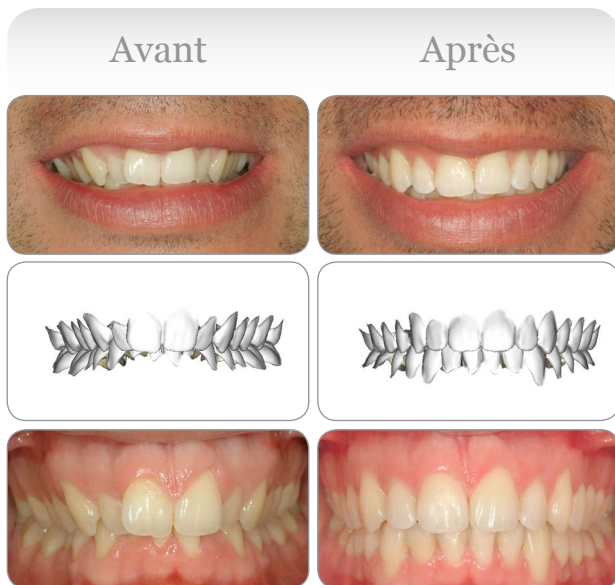

Set-up control

With **Orapix** you have total control of your case: archform, occlusion, position and inclination of teeth, bracket bonding height and individualized straight wires.

Not only you visualize various treatment plans, but you check the set-up, in detail and in 3D, thanks to the interactive **Orapix** software.

You decide on the screen with your patient on the most aesthetic position of his or her teeth. To know the final result before beginning is a precious help for the good progress of the treatment.

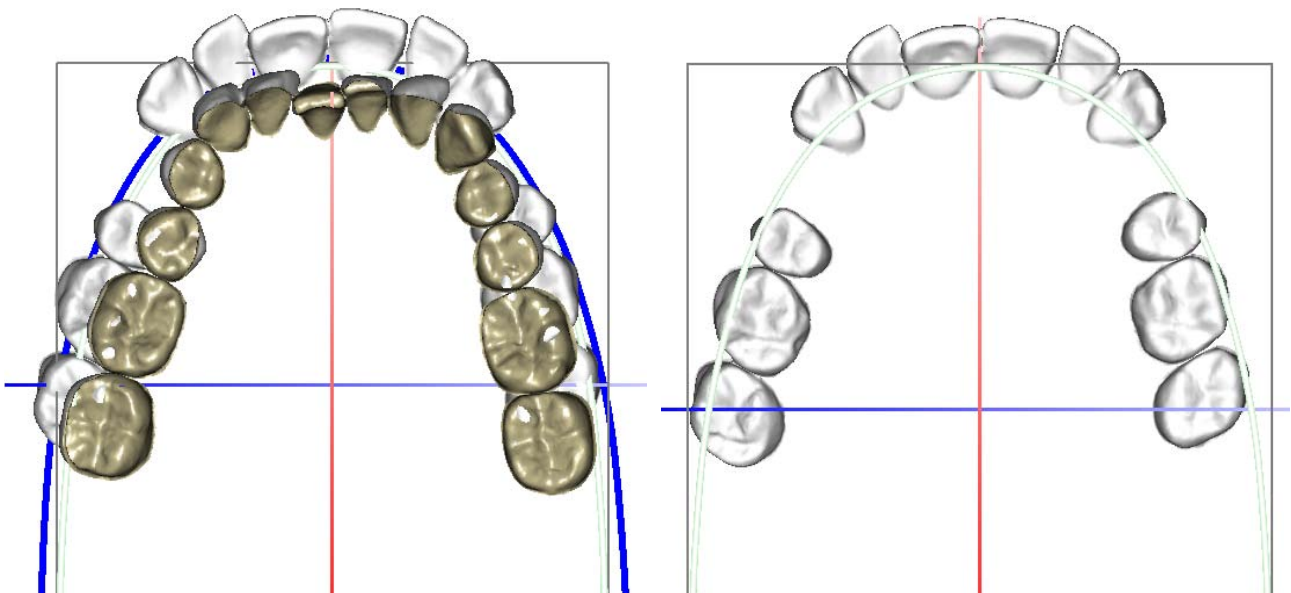

Contrôle du set-up

Avec **Orapix**, vous contrôlez entièrement votre cas : forme d'arcade et occlusion, position et inclinaison des dents, hauteur de collage des attaches et arcs droits individualisés.

Non seulement vous visualisez différents plans de traitement, mais vous contrôlez le set-up, en détails et dans toutes les positions, grâce au logiciel interactif **Orapix**.

Vous décidez sur l'écran avec votre patient la position la plus esthétique de ses dents.

Connaître le résultat final avant de commencer est une aide précieuse pour le bon déroulement du traitement

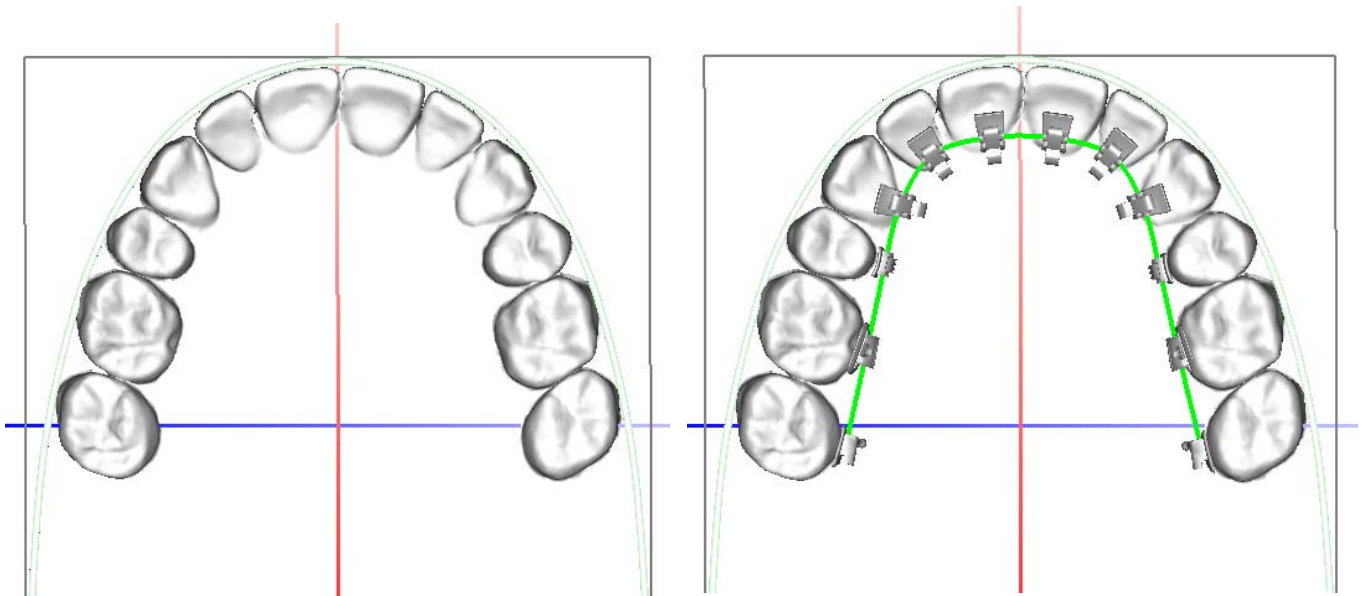

Do not change your method

You use self or not self ligating brackets, you use a specific sequence of wires, you do not need to change because **Orapix** can be used with any brackets and any archwires.

By using **Orapix**, you continue to treat your patients in the way that you always did before but your efficiency is considerably increased and your work is considerably reduced.

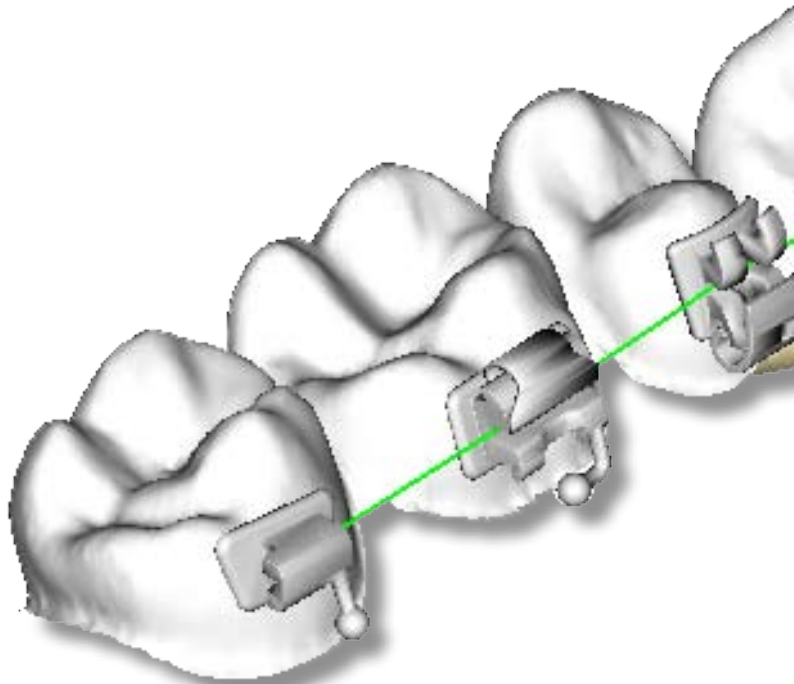

Ne changez-pas vos habitudes

Vous êtes habitués à un type d'attaches auto-ligaturantes ou non, vous êtes habitués à une séquence d'arcs, à une mécanique, **Orapix** s'adapte à votre pratique car **Orapix** peut être utilisé avec n'importe quelle attache et n'importe quel arc.

En utilisant **Orapix**, vous continuez à traiter vos patients de la manière qui vous est propre mais votre efficacité est considérablement accrue et votre travail est considérablement facilité.

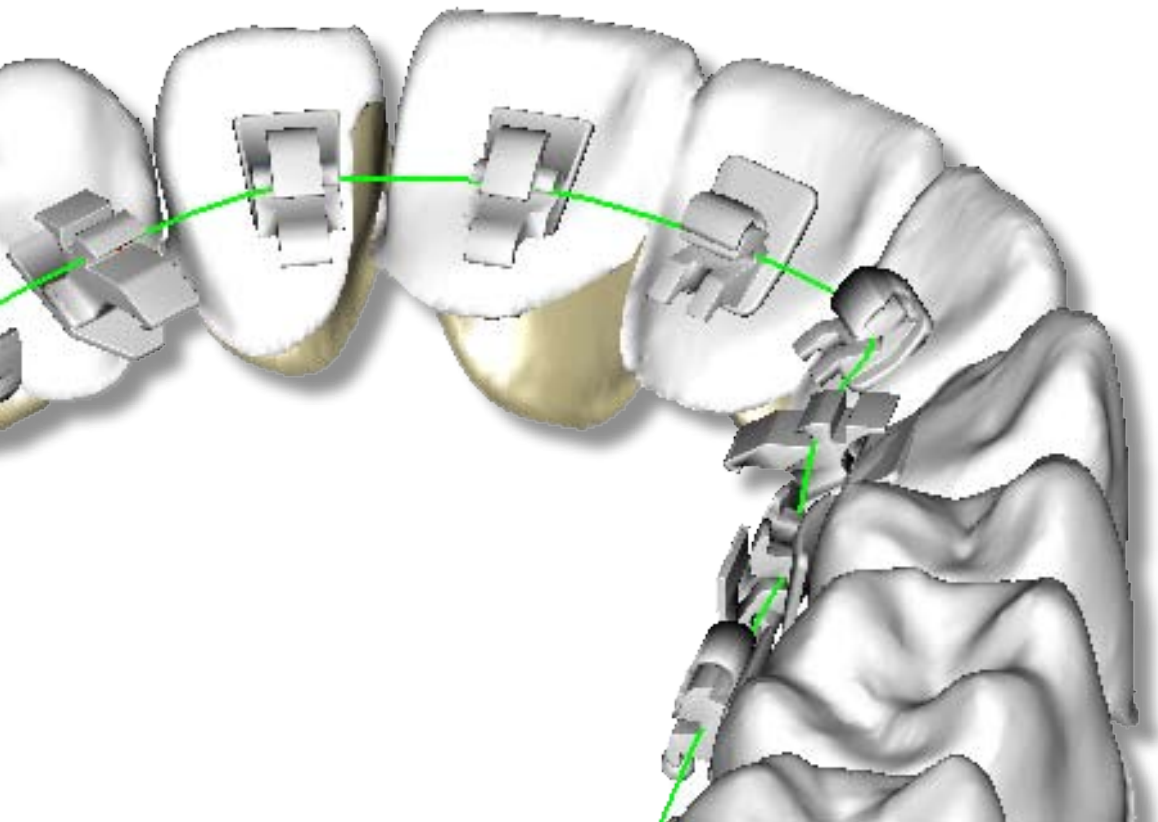

Courses

Eurapix organizes several courses in various places:

- Certification course
- Advanced course
- Intensive One-Year program in 3 sessions

Moreover Eurapix organizes an annual meeting for Orapix Users

Please contact our Course Department to get the program of courses at:

33 (1) 40 72 59 96
or info@eurapix.com

Cours

Eurapix organise différents types de cours en différents endroits:

- Cours de Certification
- Cours Avancé
- Programme intensif d'une année en trois sessions

De plus Eurapix organise une réunion annuelle pour tous les utilisateurs du système Orapix.

Merci de contacter notre département formation au :

33 (1) 40 72 59 96 ou **info@eurapix.com**
afin de recevoir le programme de ces cours.

Material of Communication

Eurapix provides communication material to promote **Orapix** to your patients:

- Brochure
- Vidéo
- Poster
- Website

Matériel de Communication

Eurapix vous propose plusieurs supports afin de promouvoir la technique Orapix auprès de vos patients :

- Brochure explicative
- Vidéo
- Poster
- Site Internet

With a treatment by **Orapix you will benefit from:**

- The highest technology
- A customized appliance
- A more comfortable appliance
- A shorter treatment
- The most aesthetic appliance



Speak about it with your orthodontist
For more information : info@eurapix.com

EURAPIX
ADVANCING LINGUAL ORTHODONTICS



Un appareil fait « sur mesure »
Eurapix est une technique d'orthodontie invisible qui agit sur les dents et les mâchoires en tirant sur elles avec des fils invisibles. Elle agit sur les dents et les mâchoires en tirant sur elles avec des fils invisibles. Elle agit sur les dents et les mâchoires en tirant sur elles avec des fils invisibles.

Des avantages propres, évidemment
L'orthodontie invisible agit sur les dents et les mâchoires en tirant sur elles avec des fils invisibles. Elle agit sur les dents et les mâchoires en tirant sur elles avec des fils invisibles.

La plus haute technologie
L'orthodontie invisible agit sur les dents et les mâchoires en tirant sur elles avec des fils invisibles. Elle agit sur les dents et les mâchoires en tirant sur elles avec des fils invisibles.

Orthodontie Invisible - Pourquoi le système Orapix est-il différent ?



Choisissez votre orthodontiste
Le praticien de confiance, le dentiste, le spécialiste, le médecin, le chirurgien, le dentiste, le spécialiste, le médecin, le chirurgien, le dentiste, le spécialiste, le médecin, le chirurgien.

Maximiser le confort
Les dents et les mâchoires sont tirées sur elles avec des fils invisibles. Elles sont tirées sur elles avec des fils invisibles.

L'appareil le plus esthétique
L'orthodontie invisible agit sur les dents et les mâchoires en tirant sur elles avec des fils invisibles. Elle agit sur les dents et les mâchoires en tirant sur elles avec des fils invisibles.

Des traitements plus courts
L'orthodontie invisible agit sur les dents et les mâchoires en tirant sur elles avec des fils invisibles. Elle agit sur les dents et les mâchoires en tirant sur elles avec des fils invisibles.



Orapix Turkey
Digiortho

istanbul-Turkey
34360

Tel: +90212 2480740

Fax: +90212 2340943

info@digiortho.com

www.digiortho.com

